| FEBRERO DEL 2023 | NÚMERO 12 |

Revista Municipal

Ayuntamiento de El Casar

Homenaje en las Fiestas de San Sebastián

AYUNTAMIENTO

Plaza de la Constitución, 1
19170 El Casar, Guadalajara
Teléfono: 949 33 40 01

ENLACES A REDES SOCIALES

EL CASAR con el Deporte
Concejalía de Deportes

DEPORTES

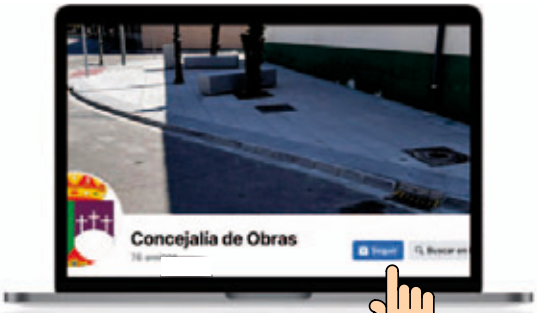

OBRAS

CULTURA

CENTRO DE LA MUJER

Juventud El Casar
Medio de comunicación/noticias

JUVENTUD

CONTENIDO

4 LÍNEA DIRECTA CON LA ALCALDESA

5 EL GOBIERNO REGIONAL VISITÓ LAS OBRAS DEL IES CAMPIÑA ALTA

10 FIESTA DE SAN SEBASTIÁN: HOMENAJE A ENTIDADES Y PERSONAS

14 EL CASAR, EN LA INAUGURACIÓN DEL VIII CENTENARIO FUERO TALAMANCA

16 ESTADO ACTUAL DE LAS OBRAS DE LA PISCINA CLIMATIZADA

18 MEJORA Y ADAPTACIÓN DE LOS SEMÁFOROS

19 JUVENTUD: ACTIVIDADES DE OCIO EN EL COTO

20 ENTREGA DE PREMIOS DE LA CAMPAÑA DE CONSUMO

21 EL CASAR, CON LOS TERREMOTOS DE SIRIA Y TURQUÍA

22 PROGRAMA DE CARNAVALES 2023

23 RATONAUTAS - TARDE DE CARNAVALES

24 CONCURSO DE DISFRACES CARNAVALES 2023

25 LLEGA "LA PURGA"

26 FINALIZADAS LAS OBRAS DEL SKATEPARK

27 ROLLER SERIES - EL CASAR

29 TAEKWONDO: EL CASAR, SEDE DEL CTO. REGIONAL CASTILLA-LA MANCHA

31 LAS CANDELAS, EN IMÁGENES

39 AMEC: CORAL INFANTIL

40 HORARIOS DE AUTOBUSES INTERURBANOS

42 TELÉFONOS DE INTERÉS

43 ÚNETE AL CONSUMO RESPONSABLE

Línea Directa con la Alcaldesa

Si bien recibo siempre a quien me lo solicita, con la intención de mejorar esta comunicación, hemos creado este canal de contacto directo con la Alcaldía para seguir escuchándoos.

La Alcaldesa
María José Valle Sagra

https://elcasar.es/charla-con-la-alcaldesa/

EL GOBIERNO REGIONAL

Consolida e incrementa la prestación de los servicios públicos en el municipio de El Casar

El pasado 24 de enero, el delegado de la Junta, Eusebio Robles, acompañado del delegado de Educación, Ángel Francisco Fernández-Montes, y la delegada de Igualdad, Elena Cañeque García, visitó el municipio de El Casar, acompañado por los concejales de Educación, Cultura, Hacienda y Obras, la alcaldesa, María José Valle y el equipo directivo del IES Campiña Alta.

Uno de los objetivos de la visita era ver *in situ* el avance de las obras del polideportivo que se está construyendo en dicho centro, con una inversión cercana a los 489.000 euros, cumpliendo el compromiso adquirido por el presidente de Castilla-La Mancha con la comunidad educativa de dotar a este centro de una infraestructura deportiva que permita a sus 610 estudiantes practicar la actividad física en unas condiciones más confortables y en cualquier época del año, como destacó Robles.

IES CAMPIÑA ALTA

Este importante proyecto se suma a otras mejoras ejecutadas en el instituto que han tenido por objetivo ampliar espacios, mejorar la eficiencia energética o aumentar la seguridad con un refuerzo de su vallado. Obras que se suman a otra serie de actuaciones ejecutadas en las otras tres infraestructuras educativas con las que cuenta el municipio y que han supuesto una inversión superior a los 826.500 euros.

Junto a la mejora de estos espacios, el delegado de la Junta también destacó, durante la visita al IES Campiña Alta, las acciones que han permitido incrementar la oferta educativa de Formación Profesional que se imparte en sus dos centros de Secundaria. Así, en el IES Juan García Valdemora se ha implantado un ciclo de Grado Medio de Sistemas Microinformáticos y Redes, mientras que en el IES Campiña Alta se imparten dos nuevos grados: el Grado Básico de Mantenimiento de Viviendas y el ciclo de Grado Medio de Instalaciones Eléctricas y Automáticos. Además, en el año 2022 se dotó a este centro de un Aula Profesional de Emprendimiento.

El Gobierno regional visita el IES Campiña Alta

Tras la visita, hubo una reunión del delegado de la Junta y todos los delegados de la provincia de Guadalajara en el salón de plenos del Ayuntamiento de El Casar con participación de la alcaldesa, María José Valle.

Durante la misma, Robles indicó que la prestación de Servicios Sociales en el municipio de El Casar, no solo se ha consolidado, "*sino que se ha incrementado exponencialmente en los últimos años*".

La prueba más evidente, tal y como ratificó el delegado son "los tres millones de euros que el Gobierno presidido por Emiliano García-Page ha destinado en esta legislatura a ampliar y mejorar los servicios públicos que se prestan en el municipio, servicios tan esenciales como la educación, la atención a las personas mayores, el impulso del empleo o la conciliación de la vida laboral y familiar".

REUNIÓN EN EL AYUNTAMIENTO

Eusebio Robles se refirió también a la importante inversión realizada en los últimos tres años en Servicios Sociales, que supera los 732.000 euros. Una inversión que ha permitido asegurar y ampliar servicios básicos como la ayuda a domicilio, del que se benefician actualmente un total de 28 personas, y desarrollar programas y proyectos de atención a personas mayores en el centro de día, con 25 plazas subvencionadas; la residencia de personas mayores, con 40 plazas residenciales públicas, además de las plazas temporales y las concertadas; o la vivienda de mayores, con 10 plazas subvencionadas.

"Es, sin lugar a dudas, una apuesta firme y decidida por mejorar la calidad de vida de las personas mayores y dependientes del municipio", señaló el delegado de la Junta.

En estos casi cuatro años también se ha favorecido el impulso y la creación de empleo a través de distintos programas orientados a mejorar la cualificación y la empleabilidad de las personas en situación de desempleo del municipio, *"programas a los que la Administración autonómica ha destinado desde el año 2019 una inversión de 1,4 millones de euros y que han permitido la contratación de un total de 149 personas"*, destacó Robles.

Asimismo, con la intención de propiciar la conciliación de la vida familiar y laboral de las personas que residen en la localidad, el Ayuntamiento de El Casar viene ofreciendo en el marco del Plan Corresponsables distintos servicios y actividades a lo largo del año que están orientados al cuidado y atención de menores hasta los 16 años. Para su puesta en marcha y desarrollo el Ayuntamiento ha percibido una ayuda del Gobierno regional de 182.000 euros.

ROBLES VALORÓ "EL IMPORTANTE TRABAJO QUE SE REALIZA EN EL CENTRO DE LA MUJER DE EL CASAR"

También, en el ámbito de la Igualdad, el delegado se refirió al importante trabajo que se realiza en el Centro de la Mujer de El Casar, que presta "*un servicio indispensable*" para las mujeres del municipio, así como de las localidades de Casa de Uceda, El Cubillo de Uceda, Galápagos, Uceda, Valdenuño Fernández, Valdepeñas de la Sierra, Villaseca de Uceda y Viñuelas y "*para el que la colaboración de Ayuntamiento y el Gobierno regional resulta fundamental para garantizar un recurso al que la Administración castellanomanchega destinará en este 2023 más de 131.000 euros para su correcto funcionamiento*", apuntó.

El delegado de la Junta subrayó "*la escucha activa y ayuda permanente que el Gobierno de Emiliano García-Page dispensa a los municipios de la provincia de Guadalajara para que puedan seguir avanzando*", al tiempo que destacó "*la capacidad de trabajo de María José Valle al frente del Ayuntamiento de El Casar, garantizando y sacando adelante nuevos proyectos que redundan en una mayor calidad de vida de las personas que residen en este municipio*".

Fiesta de San Sebastián, patrón del Ayuntamiento de El Casar

Con homenaje a entidades y personas

El pasado 20 de enero, El Casar celebró la fiesta del patrón del Ayuntamiento: San Sebastián, en la que se hicieron menciones y honores a entidades y personas que destacan por su participación y colaboración en crear un municipio mejor.

Los actos comenzaron con la celebración de la Eucaristía en la iglesia de Nuestra Señora de la Asunción, a las 17.00 horas, y continuó en el Auditorio Municipal con la entrega de honores y distinciones a entidades y personas que han destacado por su participación en la localidad, acto que se viene celebrando desde 2015.

La alcaldesa, María José Valle, y buena parte de los concejales de la Corporación Municipal estuvieron presentes en ambos actos y entregaron los grabados del Calvario a las personas y entidades que este año fueron homenajeadas.

Fiesta de San Sebastián y homenaje a entidades y personas

*El acto, presentado por Carlos Castel, comenzó con el reconocimiento a la **Cofradía Virgen de la Antigua**, que en el 2022 celebró el IV Centenario de su fundación, así como la coronación canónica de la Virgen de la Antigua por parte del obispo de la diócesis de Sigüenza – Guadalajara, D. Atilano Rodríguez.*

*A continuación fue el **Consejo de las Mujeres por la Igualdad en El Casar** quien recibió el reconocimiento por su labor continuada durante los últimos 5 años, desde su creación, ejerciendo de espacio para el avance de la igualdad efectiva entre mujeres y hombres en el municipio.*

*Posteriormente fue **"Campiña Verde"** quien recibió el galardón por su labor continuada los últimos 12 años demostrando un compromiso rotundo con la defensa y la conservación de la biodiversidad en El Casar.*

Fiesta de San Sebastián y homenaje a entidades y personas

*El siguiente reconocimiento fue para **Julio Gonzalo Auñon**, nacido en la calle La Tercia de El Casar y quien recientemente cumplió 100 años de edad.*

*También recibió un reconocimiento especial **Vicente Marcos López (Tito)**, casareño de pro y conductor del autobús que realiza a diario la ruta urbana del municipio.*

*Posteriormente, el reconocimiento fue para la directora, durante los últimos 8 años del CEIP El Coto, **Lorena Berzal,** por su excelente trabajo realizado al frente del centro educativo.*

*También recibieron el reconocimiento los últimos ganaderos de El Casar, **Jesús María Guerrero y Javier Guerrero** que siguen luchando por seguir conservando juntos una tradición milenaria.*

Fiesta de San Sebastián y homenaje a entidades y personas

*Los dos últimos reconocimientos fueron para el grupo de teatro **"Cómicos del Casar",** compuesta por un grupo de personas maravillosas, cuya andadura comenzó en 2010. Y para **Marta Moreno Laso**, quien a lo largo de los años ha convertido en Navidad su casa en "Martilandia", con una decoración exterior llena de luces, muñecos y guirnaldas.*

*Una vez finalizada la entrega de reconocimientos, **la alcaldesa** cerró el acto dando las gracias a todos los homenajeados: "Sois personas y colectivos que de una forma u otra colaboráis y trabajáis por crear un municipio mejor y llevar siempre por bandera el nombre de El Casar" y agradeció la asistencia a todos.*

El acto se cerró con un ágape para todos presentes.

El Casar asistió a la inauguración del VIII Centenario del Fuero de Talamanca

El pasado 27 de enero, comenzaron los primeros actos conmemorativos del VIII Centenario Fuero y Villa de Talamanca.

A este acto asistió la presidenta de la Asamblea de la Comunidad de Madrid, María Eugenia Caballedo Berlanga, (vocal del Comité de Honor que preside S.M. el Rey de España); el vicepresidente de la Comunidad de Madrid, portavoz del Gobierno de la Comunidad de Madrid, Consejero de Educación, Universidades y Ciencia, Enrique Ossorio; el director General de Reequilibrio Territorial, Rafael Garcia Gonzalez; y el delegado episcopal para Patrimonio Histórico de la Provincia Eclesiástica de Madrid, Florentino Rueda Recuero.

El evento se celebró en el Salón del Puente de Talamanca de Jarama, donde su alcalde, Juan Manuel García Sacristán, recibió a las autoridades de la Comunidad de Madrid, así como a los 10 alcaldes y alcaldesas que forman parte de este Fuero y Villa de Talamanca, como son: Alalpardo, Algete, El Casar, El Molar, El Vellón, Fuente el Saz, Ribatejada, Talamanca, Valdepiélagos, Valdetorres de Jarama, y Valdeolmos.

Representando a El Casar asistieron la concejala de Educación, María del Carmen León, y el concejal de Deportes, José María Díaz. La alcaldesa, María José Valle, no pudo asistir a este acto por motivos personales.

En el programa de eventos por municipios, El Casar celebrará sus actos conmemorativos los días 24, 25 y 26 de noviembre

https://octavocentenario.fuerodetalamanca.com/

PISCINA CUBIERTA

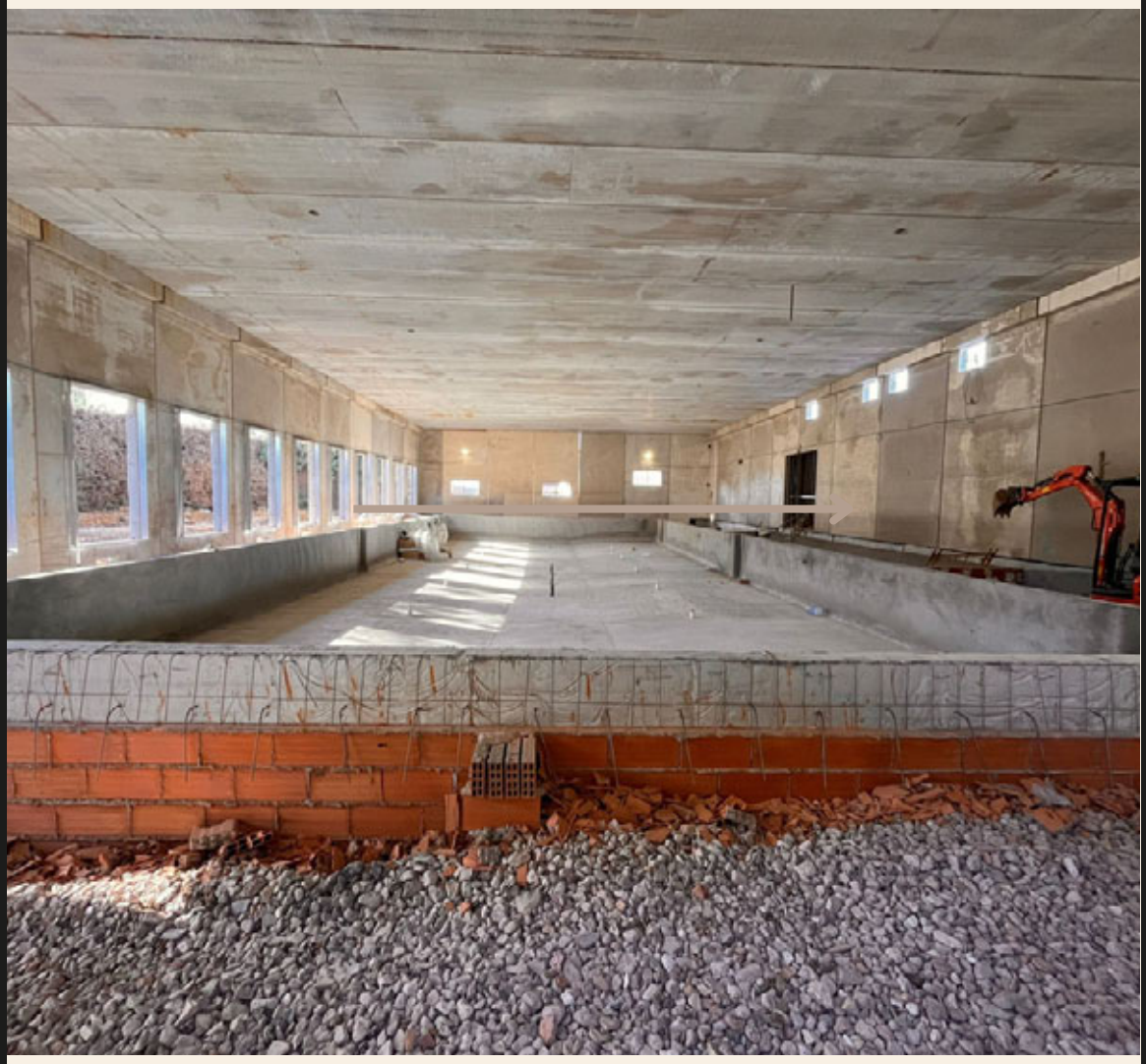

ESTADO ACTUAL DE LAS OBRAS

Las obras de la piscina climatizada avanzan a buen ritmo y dentro de los plazos previstos.

Las obras se iniciaron oficialmente el 10 de octubre del 2022, con la colocación de la primera piedra, y tienen un plazo de ejecución de 7 meses.

Semáforos

Mejora y adaptación

El pasado 23 de enero, el concejal delegado del Área de Servicios, Javier Bule, estuvo presente en el inicio de las obras de mejora y adaptación de los semáforos del municipio, inversión que tendrá un coste de 17.000 euros y que incluye las siguientes actuaciones:

– Reparación y pintado de los báculos en negro.
– Sustitución de las luminarias por unas más visibles con tecnología LED y cronómetro de tiempo.
– Instalación de pulsadores sin contacto.
– Instalación de indicadores sonoros para personas con movilidad reducida.
– Instalación de un avisador de velocidad en la carretera de Fuente el Saz.

"A través de esta actuación, mejoraremos la seguridad de los peatones y conductores, además de facilitar el tránsito de las personas con movilidad reducida. Seguimos adelante", subrayó Javier Bule.

FIRMADO EL CONVENIO PARA LA REALIZACIÓN DE ACTIVIDADES DE OCIO EN EL COTO PARA LOS

JÓVENES

El pasado 23 de enero, la alcaldesa de El Casar, María José Valle Sagra, acompañada de la concejal de Juventud, Mamen León, y del concejal de Deportes, José María Diaz, firmó el convenio para la realización de actividades de ocio y tiempo libre para jóvenes de 12 a 17 años en la **urbanización El Coto.**

Las actividades, organizadas y gestionadas por Urko Iriberri y su equipo de profesionales, con amplia experiencia en el ámbito educativo y de ocio de niños y jóvenes, **se desarrollarán en el local de la Calle Navas de dicha urbanización,** cedido al Ayuntamiento por un período de 7 años.

"Este proyecto tiene como principal objetivo ofrecer a los jóvenes un espacio donde disfrutar y relacionarse, supervisado por monitores y, sobre todo, sin que el ocio gire en torno al consumo de sustancias. Un local sin alcohol ni tabaco y dentro de un entorno cercano y seguro", subrayó la alcaldesa.

Entrega de premios de la

CAMPAÑA DE CONSUMO

En el salón de actos del Ayuntamiento de El Casar acogió, el pasado 14 de enero, la entrega de premios de la Campaña de Consumo.

La alcaldesa, María José Valle, la concejal, Margarita Mesonero y el concejal de Consumo, José María Diaz, entregaron 5 cheques de 150 euros y 7 de 100 euros a las personas premiadas que participaron en esta campaña, puesta en marcha desde la concejalía el último trimestre de 2022, para dinamizar e impulsar el comercio local.

"Desde el Ayuntamiento, apoyamos e impulsamos el consumo en el comercio local con el objetivo de dinamizar la actividad económica y contribuir a la generación de empleo, el desarrollo local, la fidelización de los clientes actuales, así como atraer nuevos clientes a los comercios y promocionar y dar a conocer el tejido comercial de El Casar", señaló el concejal de Consumo, José María Díaz.

El Casar, con los afectados del terremoto

Por todos es conocida la dramática situación y las devastadoras imágenes que nos llegan desde **Turquía y Siria** donde el terremoto ya ha dejado **más de 25.000 muertos y más de 60.000 heridos.**

Son **muchos los casareños** que, una vez más, ante estas situaciones y cuando la gente más lo necesita, **quieren mostrar su solidaridad y ayudar** en todo lo que esté en su mano.

Para ello, **desde el Ayuntamiento de El Casar** nos queremos prestar a canalizar toda esa ayuda.

Desde el próximo lunes 13 al 17 de febrero, se habilitará un punto de recogida en **"El Silo de El Casar"**.

El horario de recogida será de 10.00 a 14.00 y de 16.00 a 18.00 h.

Actualmente, **las necesidades** que nos trasladan **son las siguientes**:

Alimentos no perecederos, conservas, fórmula para bebés, pañales, materiales de limpieza e higiene, compresas, botas, guantes, pantalones, jerseys, calcetines, gorros, ropa interior, abrigos, tiendas de campaña, colchonetas, mantas, sacos de dormir y estufas de gas.

Una vez finalice la recogida, el Ayuntamiento hará la entrega en los puntos de recogida habilitados por la embajada y ONGs.

Muchas gracias por vuestra ayuda.

CARNAVAL EL CASAR 2023

SÁBADO 18 FEBRERO

12:00h — **TEATRO FAMILIAR RATONAUTAS**

GRATUITO EN LA PLAZA DE LA CONSTITUCIÓN, SI SE PASARA A EL AUDITORIO POR LA CLIMATOLOGÍA SERÁ HASTA COMPLETAR AFORO.

16:30h — **PASACALLES** — PLAZA DE LA CONSTITUCIÓN

Recorrido por las calles amenizado por la charanga "Los Compadres"

A continuación — **CONCURSO DE DISFRACES** — PLAZA DE LA CONSTITUCIÓN

INSCRIPCIONES (Mirar bases en www.ayuntamientoelcasar.es)

- Presencialmente los días 13, 14 y 15 de Febrero de 11:00h a 12:00h y de 18:30h a 19:30h en el Centro Social (junto a el Ayuntamiento).
- En inscripcionescarnaval2023 @ayuntamientoelcasar.es, hasta el día 15 a las 20:00h

De 20:00h a 02:00h — **SOBREVIVE A LA PURGA**

JUEGO DE ROL EN VIVO, PLAZA DE LA CONSTITUCIÓN

PRECIO: 7€ EMPADRONADOS, 18€ NO EMPADRONADOS

Venta de entradas a través de la web www.lapurga.es, el check in para empadronados será a las 16:00h en el centro joven, donde se comprobará el empadronamiento.

*Los menores de 16 años tendrán que ir acompañados de un adulto.

Ayuntamiento de El Casar, Concejalías de Cultura y Juventud

VER INFORMACIÓN APARTE DE CADA ACTIVIDAD EN LA WEB DEL AYUNTAMIENTO

RATONAUTAS

Little Rocket

SÁBADO 18

12:00H

GRATIS

PLAZA DE LA CONSTITUCIÓN

SI LA CLIMATOLOGÍA NO PERMITE REALIZARLO EN EXTERIOR, SE REALIZARÁ EN EL AUDITORIO HASTA COMPLETAR AFORO.

Ayuntamiento de El Casar, Concejalía de Cultura

CARNAVAL

EL CASAR 2023

SÁBADO 18 FEBRERO PLAZA DEL AYUNTAMIENTO

16:30H Recorrido por las calles ameniZado con la charanga "Los Compadres"

A CONTINUACIÓN **CONCURSO DE DISFRACES**

INSCRIPCIONES: (Mirar bases en www.ayuntamientoelcasar.es)

- Presencialmente los días 13, 14 y 15 de Febrero de 11:00h a 12:00h y de 18:30h a 19:30h en el Centro Social (junto a el Ayuntamiento).
- En inscripcionescarnaval2023@ayuntamientoelcasar.es hasta el día 15 a las 20:00h

Si las condiciones meteorológicas son adversas, la organización podrá suspender el pasacalles y realizar el concurso y el teatro en el Auditorio Municipal, limitando la participación hasta completar el aforo del mismo. Para coordinar esta situación de adversidad, la organización entregará a cada participante inscrito una invitación. En el caso de los participantes menores de 16 años, se entregará además de su invitación, 2 entradas más para las personas adultas que le acompañen. Las entradas sobrantes se podrán conseguir el día 18 en taquilla.

Ayuntamiento de El Casar.
Concejalía de Cultura

UNA EXPERIENCIA ÚNICA BASADA EN LAS PELÍCULAS Y SERIES

SEIS HORAS DE JUEGO EN VIVO E INTENSA ADRENALINA

JUEGO PARTICIPATIVO DE CONTENIDO ADULTO: SANGRE, VIOLENCIA SIMULADA. LOS MENORES DE 16 DEBEN IR ACOMPAÑADOS DE UN ADULTO

DE LOS CREADORES DE SURVIVAL ZOMBIE 10

ENTRADAS PARA EMPADRONADOS SÓLO 7 EUROS

SOBREVIVE A LA PURGA

EL CASAR GUADALAJARA

18 DE FEBRERO 2023 DE 20:00 A 02:00

ENTRADAS NO EMPADRONADOS SÓLO 18€

INFO + ENTRADAS WWW.LAPURGA.ES

AYUNTAMIENTO DE EL CASAR
CONCEJALÍA DE JUVENTUD

WRG World Real Games

Zombies.ES

FINALIZADAS LAS OBRAS

SKATEPARK

PASEO DE EL CALVARIO

El Skatepark del Paseo de El Calvario ya está operativo. Cuenta con más de 400 metros cuadrados y varios recorridos en superficie de hormigón.

Algunos beneficios de la práctica del Skate son por supuesto, diversión, pero también mejora de la condición física, aumento de la flexibilidad y la coordinación, mejora el equilibrio y alivio del estrés.

ORGANIZA:

SPORT MADNESS

INSCRIPCIONES

25€

*20€ federados

¡Plazas limitadas!

Escanea el QR o visita el enlace: bit.ly/Roller-ElCasar

ROLLER SERIES

EL CASAR - GUADALAJARA

Domingo, 5 marzo, 2023 – 10:30 H

INCLUYE:

- PREMIOS EN METÁLICO PARA MATERIAL TÉCNICO SKATE PRO (CAT. ABSOLUTA)
- PREMIOS PARA TODAS LAS CATEGORÍAS
- WELCOME PACK Y AVITUALLAMIENTO

COLABORAN:

Ayuntamiento El Casar

RFEP

SKATEPRO

Perteneciente al circuito de patinaje de velocidad Roller Series, el domingo 5 de marzo, El Casar acogerá una nueva edición en la que podrán participar patinadores a partir de categoría infantil.

El recorrido constará de varias vueltas y se disputará en su totalidad por el municipio de El Casar.

Además, durante el evento se podrá disfrutar de música, diversión y otras actividades organizadas por el equipo de profesionales.

DOMINGO 5 DE MARZO, A LAS 10:30 HORAS

ROLLER SERIES

EL CASAR

TAEKWONDO

EL CASAR SEDE DEL CAMPEONATO REGIONAL CASTILLA-LA MANCHA DE TAEKWONDO 2023

TAEKWONDO

El pasado 22 de enero, se celebró el Campeonato Regional de Castilla-La Mancha de TAEKWONDO en el Polideportivo de El Casar, en las categorías junior y senior, clasificatorio para los próximos campeonatos de ESPAÑA.

Desde la Concejalía de Deportes queremos dar la enhorabuena a todo el equipo al Club Hankuk por el rendimiento demostrado y los resultados obtenidos.

La Directiva del Club agradece especialmente la presencia de la alcaldesa, María José Valle; la concejal de Cultura Victorina García; la concejal de Educación y Juventud, Mamen León; y del concejal de Deportes, José María Díaz, por el apoyo institucional al evento, así como por su implicación para la entrega de trofeos a los vencedores.

LAS CANDELAS 2023

EL CASAR

Cofradía Virgen
de la Antigua

La fiesta en honor a la Virgen de las Candelas de El Casar se celebró este año 2023 desde el 3 al 5 de febrero.

El presidente de Las Cortes de Castilla-La Mancha, Pablo Bellido, asístió a la celebración de Las Candelas junto a la consejera de Economía y Hacienda, donde fueron recibidos por la alcaldesa de El Casar, María José Valle, y su equipo.

María José Valle
Alcaldesa de El Casar

Cerramos el fin de semana completo, alegre y manteniendo las tradiciones de nuestro municipio.

Las fiestas de Las Cándelas 2023 han finalizado y con ellas el recorrido de la dulzainas, el colorido de las picas y bandera, así como la procesión con Nuestra Virgen Candelaria.

Un placer vivirlas y sentirlas junto a todos los que nos han acompañado.

Las Candelas, en imágenes

AMEC
Asociación y Escuela
de Música y Danza
El Casar

CORAL INFANTIL

Lenguaje básico, Tecnica vocal y coral

(De 7 a 12 años)

© Alicia Iglesias

Inicio: 13 de Febrero de 2023
Lunes, de 19:00 a 20:00 H.

Promoción Especial: 10 €/mes (hasta Junio 2023)

Inscripciones en Secretaría de la AMEC
C/Valeriano Romanillos s/n (Auditorio Municipal)
Tel. 949 33 50 72
ó Formulario Web: www.musicaydanzaelcasar.com

Excmo. Ayuntamiento de El Casar
Concejalía de Cultura

Nuevos horarios de las líneas urbanas de El Casar a partir del 14 de marzo

AYUNTAMIENTO DE EL CASAR

L3 LAS COLINAS

EL CASAR → AV. EL CASAR-ERMITA → RIO BORNOBA → CRUCE RIO TAJO → RIO TAJO-PUENTE → RIO GALLO → RIO HENARES-AV. COSLADA → AV. GUADALAJARA-RIO BADIEL → AV. GUADALAJARA-RIO PIEDRA → AV. GUADALAJARA-RIO SEQUILLO → AV. EL CASAR-EL MIRADOR → CENTRO DE SALUD → EL CASAR

LUNES A VIERNES LABORABLES	
SALIDAS DE EL CASAR	7:30 9:00 10:30 11:25 12:55 18:30

L4 EL COTO

EL CASAR → CENTRO DE SALUD → COLEGIO MONTESSORI → AV. DE LOS ARENALES-C°DEL POZO → AV.ARENALES-VALDETORRES → BRUSELAS-HUESCA → COLEGIO EL COTO → BRUSELAS-TALAMANCA → PASTRIANA → AV.DE TALAMANCA → TALAMANCA-VITORIA → TALAMANCA-SOFÍA → SOFIA-LISBOA → VALDETORRES-SOFÍA → VALDETORRES-MADRID → MADRID-TOLEDO → C° DEL POZO-MADRID → C° POZO-ISLAS FILIPINAS → FTE COL. MOTESSORI → COLEGIO MOTEALBIR → CENTRO DE SALUD → MERCADONA → EL CASAR

LUNES A VIERNES LABORABLES	
SALIDAS DE EL CASAR	7:45 10:00 11:40 14:20

FECHA DE ENTRADA EN VIGOR: **14/03/2022**

INTERBUS

www.interbus.es
Tel: 91 652 00 11

Nuevos horarios de las líneas urbanas de El Casar a partir del 14 de marzo

AYUNTAMIENTO DE EL CASAR

L1 MOTECALDERON - VALDELOSLLANOS

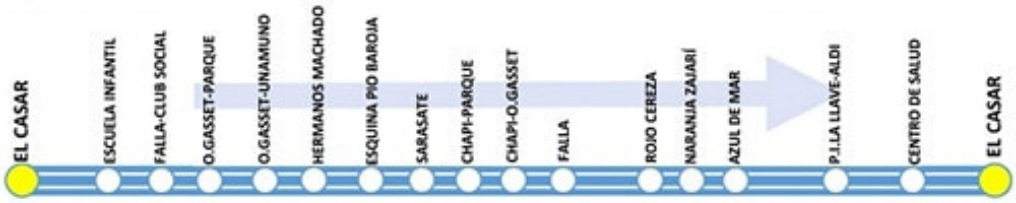

LUNES A VIERNES LABORABLES	
SALIDAS DE EL CASAR	6:55 8:15 10:45 13:10 17:15 19:10

L2 MESONES-LAGO DEL JARAL

LUNES A VIERNES LABORABLES	
SALIDAS DE EL CASAR	9:15 12:10 16:35 17:50 18:45*

*Solo hasta Mesones

FECHA DE ENTRADA EN VIGOR: **14/03/2022**

INTERBUS

www.interbus.es
Tel: 91 652 00 11

TELÉFONOS DE INTERÉS

AYUNTAMIENTO DE EL CASAR	949 33 40 01
POLICÍA LOCAL	949 33 57 25 619 111 119
CRUZ ROJA	949 33 46 94
JUZGADO DE PAZ	949 33 64 41
AGUA	949 33 40 01
IBERDROLA	901 202 020
INTERBUS	91 652 00 11
PARROQUIA (EL COTO)	949 33 53 61
PARROQUIA (EL CASAR)	949 33 40 13
COMUNIDAD EL COTO	949 33 62 21
EL COTO-SEGURIDAD	606 35 52 55
EL COTO-JEFE DE SEGURIDAD	606 35 52 57

GUARDIA CIVIL EL CASAR	949 33 40 20
POLICÍA NACIONAL	091
GUARDIA CIVIL	062
BOMBEROS	080

INSALUD	061
CENTRO DE SALUD EL CASAR	949 33 42 73

ÚNETE AL
CONSUMO
RESPONSABLE
REDUCE REUTILIZA RECICLA