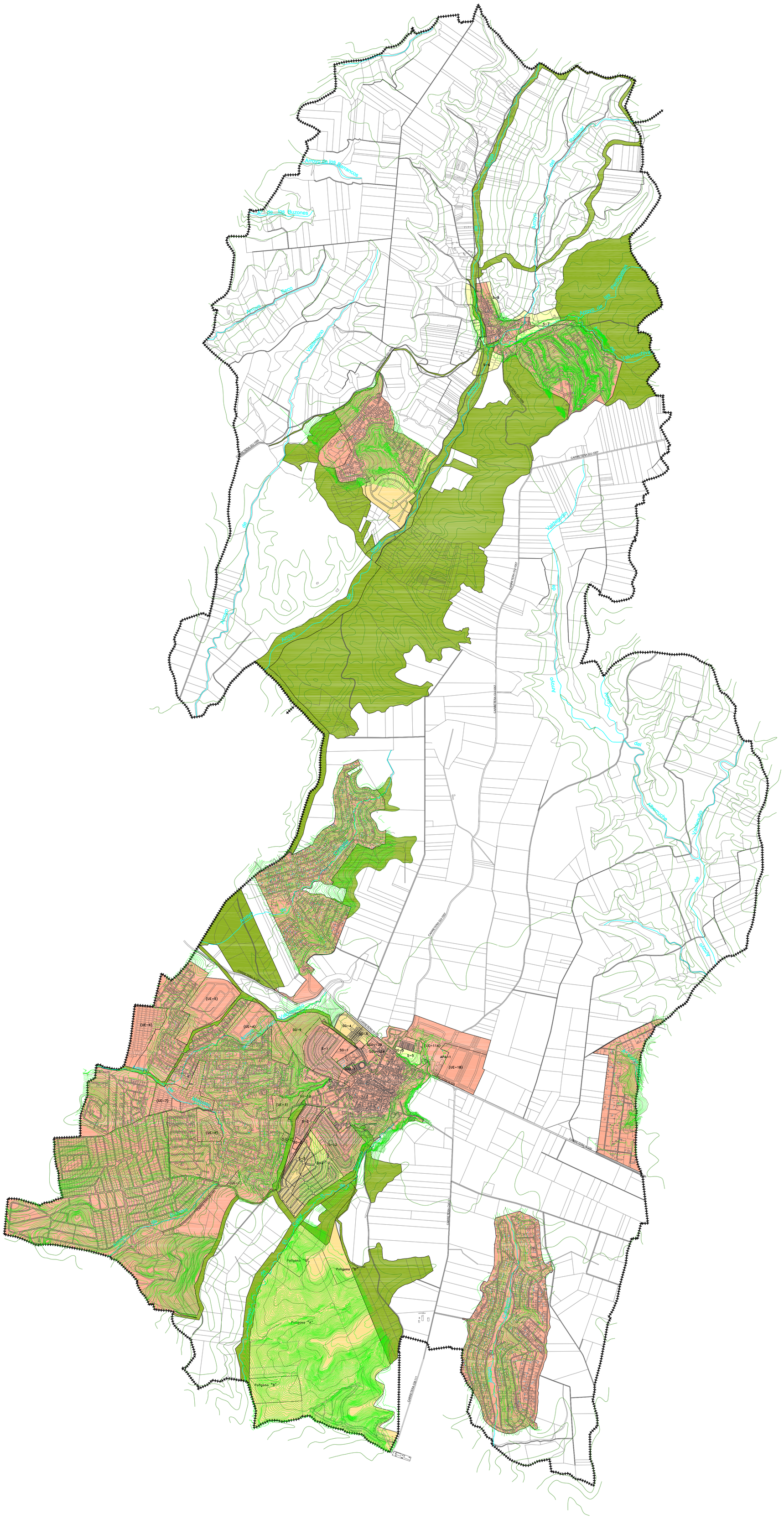
Arroyo de los Barrancos
Arroyo de los Buzones
Arroyo Seco
Valdesalce
Arroyo del Batanejo
Arroyo de Pedrahita
Arroyo de la Matanilla
Valdegodoy
Arroyo del Alberchilla
Valdecubillo
Arroyo de Valdecubillo
Arroyo
Arroyo de Valdecubillo
Arroyo
Arroyo
Arroy